Ferid Güven
SAHİP ve BAŞMUHARRİRİ
Kuruluş Tarihi
1 Kânunusani — 1924

TÜRK SÖZÜ

ADANA : Telefon : 17 GÜNDELİK SİYASİ GAZETE Ulucami yakınında hususî daire Pk. 44

Pazar
16 Kânunusani 938
Ondördüncü Yıl — Sayı : 4031
5 Kuruş

Fransa siyasetinde mühim değişiklik olacak

Fransa reisi cumhuru Bay Bone'yi dün yeni kabineyi derhal teşkile memur etti

Yeni kabineyi yine halkçılar cephesi kuruyor

MUSTEMLEKELERDE BUNDAN SONRA TAHRİKAT DURMALI!

I Dahili harple mücadele!
II İdarî bir islâhat!
III Dış siyasette değişiklik!

Paris : 15 (Radyo) — Bay Şotanın istifası üzerine reisi cumhur, Fransız kabinesini teşkile Bone'yi memur etmiştir.

Bay Bone, reisi cmmhuru bu teklifi kabul hakkında henüz müsbet menfi bir cevap vermemişsede; kabineyi teşkili kabul edeceği kuvvetle söyleniyor. Bay Bone cevabını bu akşam reisi cumhura verecektir.

Bay Bone arkadaşlarile derhal istişareye başlamıştır,

Yeni kabineyi yine halk cephesi kuracaktır. Halk cephesi mümessilleri bugün saat 17 de toplanarak vaziyeti müzakere etmişlerdir. Yeni kabine halk cephesinin h kiki, ana programını tatbik edecektir.

Buna göre; Fransada her hangi bir dahilî harp teşebbüsüne bile meydan verilmiyecek; bu gibilerle amansız mücadele yapılacaktır.

Keza müstemlekelerde tahrikâtın durması içinde hassasiyetle harekete geçilecektir.

İdarî islâhat için de yeni bir kad ro yapılacaktır.

Paris : 15 (Radyo) — Bay Blum bugün öğleden evvel reisi cumhur sarayına giderek; reisi cumhurla bir mulâkat yapmıştır. Bilâhare iş konfederasyonu reisi ile de görüşen Blume müracaat eden gazetecilere, sabık başvekil muavini, beyenatta bulunmaktan imtina etmiştir.

Berlin :15 (Radyo) — Fransız kabinesinin istifası burada pek tabii olarak karşılanmıştır.

Fransız ricali bir törende : İşaretli yeni Fransız kabinesini teşkile memur Bay Bone

Londra : 16 (Radyo) — Şotanın istifası sebebi henüz hakkiyle malûm olmamakla beraber, Londra gazetelerinin mutaleasına göre, bu vaziyet bilhasse Fransa haricî siyaseti için olmuştur.

Kırıkhan Türklerine kurulan tuzak!

İttihadı anasırcılar arasında müdhiş bir nifak çıktı

Antakya : 15 (TÜRKSÖZÜ muhabirinden)— Bütün Hatayda nüfus tesçil işleri, yapılmıyor denecek bir vaziyette ağır gitmektedir. Bunu göz önüne alan Kırıkhan Halkevi Başkanı Delege Garoya bir şikâyetname göndermiştir. Şikâyetnamede şöyle denilmektedir :

" Nüfus sicillerinde kayitli olup da aile cüzdanı almamış bulunan Kırıkhan ve mülhakat ahalisini sabık Kırıkhan Kaymakamı Salâhaddin Kuseyri hükûmetten ve bilhassa nüfus dairesinden uzaklaştırmak için meşru olmayan bir çok çarelere tevessül etmiş ve muhtelif tarihlerde bu husustan dolayı halk tarafından şikâyetler edilmişti. Malûm olmayan bir sebep dolayısile bundan iki ay evvel, nüfus dairesinin kapısına ilsak olunan ve tarihi ile numarası bulunmayan bir ilân varakasile aile cüzdanı kalmadığından vürudunda eshap müracaata tevzi edileceği bildirilerek hükûmetten uzaklaştırılmıştı. Bu ilân hâlâ nüfus kaleminin kapısında durmamakta ve eshabı müracaat geri çevirilmektedir. Eğer mahallî hükûmet arzu etmiş olsaydı şimdiye ka-

— Gerisi dördüncü sahifede —

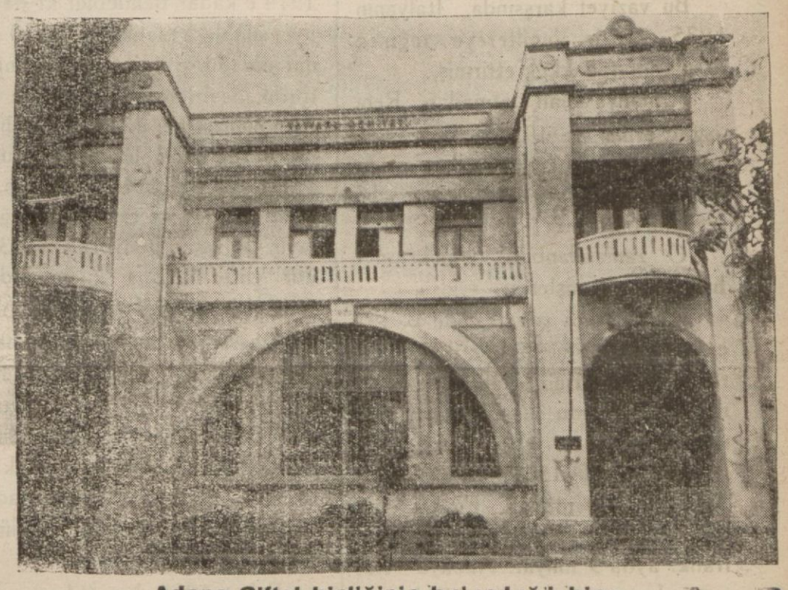

Adana Çiftçi birliğinin bulunduğu bina

Çindeki Japon elçisi artık geri çekiliyor

RESMEN İLANI HARP

Çinliler dün bir şehri geri alarak Japonları püskürttüler

Tokyo: 15 (Radyo) — Hükûmetin verdiği bir karara göre, Çindeki Japon sefiri geri çağırılacaktır.

Hankov: 15 (Radyo) — çankoadaki Çin küllî kuvvetleri, bir şehri geri almışlardır. Çin sokaklarında beş saat süren kanlı muharebeler olmuştur. Neticecede Japonlar, 2000 asker telefat verdikten sonra buradan panîğe mecbur olmuşlardır.

Çin kıtaları Çankod garbine ve şimaline doğru ve sürätle ileri hareetlerine devam etmektedirler.

Şanghay: 15 (Radyo) — Japonyanın Çindeki elçisini geri çekmek teşebbüsü Şanghay siyasî mahfellerinde, artık Japonyanın resmen ilânı harp etmek üzere bulunduğunun kuvvetli bir tezahürü olduğu kanaati beslenmektemektedir

Şanghay: 15 (Radyo) — Japon tayyareleri Kantona giden yol üzerindeki büyük köprüyü berhava etmişlerdir.

Şanghay: 15 (Radyo) — Çin Mareşalı Şan Kay Şek'in ailesi Efradı Honkonga iltica etmişlerdir.

Şanghay: 15 (Radyo) — Son günlerde Hongorg'da Çinliler mühim içtimalar yapmakta ve bazı harp tertibatı almaktadırlar. Tokyödan bildirildiğine göre İngilizlerin gözü önünde yapılan bu toplantıları Tokyo hükûmeti büyük bir dikkatle takip etmekte ve İngilizlere karşı Japonların nefreti artmaktadır.

Suriyede siyasî ve iktisadî vaziyet vahimleşti

Meclis, telifibeyn edemiyor; yeni yeni partiler vücut buluyor

Suriye anlaşması tasdik edilmiyor

Şam : 15 (TÜRKSÖZÜ muhabirinden) — Suriyenin iktisadî ve malî vaziyeti çok vahim olmakla beraber, siyasî durumu da tehlikeli bir safhadadır.

Suriyede bu günkü vaziyet artık her sınıf halk için bilhassa orta ve aşağı tabakaiçin gayri kabili tahammül bir hale gelmiştir.

Dahilî vaziyetin karışıklığı da bu vadide büyük tesirler icra etmektedir .

Geçen senelerde memleketin bazı yerlerinde zuhur eden kuraklık ve hastalık yüzünden mahsulâtın çok az miktarda elde edilmesi ve binnetice buğdayın pahalılaşması buhranı çoğaltmıştır. Bundan mada binlerce kişi işsizdir. Halk vergileri vermiyor, tahsilât nisbeti ancak yüzde yirmi

— Gerisi dördüncü sahifede —

Milletler cemiyetinin toplanacağı Cenevreden bir görünüş

Amerika Singapura gemi gönderdi

Vaşinğton ; 15 (Radyo) — Singapuorda İngiliz üssünün açılması münasebetiyle Singapura üç Amerikan krövazörünün gönderilmesi, Vaşinğtonda siyasî mahfeller tarafından İngiliz – Amerikan teşriki mesaisi hakkında Senbolik bir tezahür olarak talekki edilmektedir.

Milletler Cemiyeti içtimaı ayın 26 sına kaldı

Rüştü Aras hareketini tehir etti

Cenevre : 15 (Radyo) — Bu ayın on yedisinde yapılacak olan Milletler Cemiyeti içtimaı, Fransadaki kabine değişikliği münasebe-

— Gerisi dördüncü sahifede —

Dikkatlar:

Mevcut ahlâk ve kanunlara uygun bir surette çalışarak para kazanan her insanın san'atine, mesleğine hürmet etmek lâzımdır. Fakat ne yapalım ki, her san'atin sahası ayni derecede güzel ve hoşa gider bir halde değildir. Meselâ bir müzisyeni zevkle dinler, bir ressamın çalışmasını zevkle seyrederiz de bir tenekecinin gürültüsüne tahammül edemeyiz. Bir lâğımcıyı faaliyet halinde görmeye ne gözlerimizin ve ne de burnumuzun tahammülü vardır. Halbuki, bir aralık ortadan kalkmış olan bu son bahsettiğimiz insanları ellerinde o, üç metroluk sırıkları, önlerindeki pis çuval parçasile yine Adana sokaklarında görmeğe başladık. Medenî ve temiz bir şehrin sokaklarında bu çeşit manzaralar yalnız çirkin değil, ayni zamanda mide bulantısı veren şeylerdir. Bu insanların sanatlarından men edilmesini istemiyoruz. Fakat, bu şekilde, iş kıyafetlerile sokaklarda dolaşmalarına mani olmak lâzımgeldiği fikrindeyiz.

Dün çifçi birliği yıllık kongresini yaptı

Çifçilerimiz birçok dileklerde bulundular

Kongrenin üzerinde en çok durduğu meseleler: kredi, amele, çırçır fiatlarıdır

Çifçi birliği, dün yıllık kongresini kulüp binasında kalebelik bir aza toplantısı ile yaptı,

Saat üçte kongre açıldı. Kongre riyaset divanına Vali ve parti başkanımız Tevfik Hadi Baysal, reis vekilliğine avukat Fahri Uğurlu ve kâtiplıklerine Ricai Tarımer ve Kasım Ener seçildi.

Tevfik Hadi Baysal güzel ve kısa bir kaç cümle ile kongreyi selâmladıktan sonra konuşmalara başlandı. Evvelâ idare heyetinin yıllık raporu okundu. Raporun okunması bittikten sonra rapor hakkında söz istiyen Sabri Gül, yaptırılacak birlik binasına sarfolunmak üzere çırçır fabrikalarının çekme ücretlerinden alınması düşünülen 20 paranın fabrikacılarla müzakere edildiği halde niçin alınmamış olduğunu sordu. Birlik reisi Safa Özler buna cevap vererek, filhakika bu meselenin fabrikacılarla konuşulduğunu, fakat fabrikacıların , alınacak olan 20 parayı çekme ücreti olan beş kuruştan çıkararak değil beş kuruşa ilâve ederek vermeyi teklif ettiklerini, halbuki zaten ağır olan bu fiatın üzerine 20 para daha ilâve ederek çifçinin kesesinden çıkarmayı birliğin kabul etmediğini ve bu yüzden bu işin geri kaldığını söyledi . Bu izahattan sonra rapor, reye kondu ve ittıfakla tasvip olundu. Bundan

—Gerisi dördüncü sahifede—

Sefa Özler halkevi başkanlığından çekildi

Bu iş için Dr. Yusuf Ziya şeçildi

Halkevi başkanı bay Sefa Özler Kardeşi Abdurrahman âli özlerin vefatı üzerine tehaddüs eden ailevi ve sıhhî mâzereti dolayısile başkanlıktan çekilmek arzusunu izhar etmiş ve C. H. P. ilyönkurulunca mazereti göz önünde tutulara istifası kabul edilmiş ve yerine operatör Bay Yusuf ziya seçilmiş ve işe başlamıştır.

Bir senelik kısa bir müddet içinde Halkevi başkanlığında bay Sefa Özler in meydana getirdiği canlı ve kıymetli eserleri takdirle anar ve elim bir mazeret karşısında bu hizmetten çekilmek mecburiyetini teessürle karşılarken yeni halkevi reisimiz operetör bay Yusuf Ziya özbakan'a başarılar dileriz,

Siyasî görüşler

Demokrat devletlerin en Kuvvetli bir silâhı

PARA

Yazan

Pierre Dominque

La Republique'den

Silâhlanma vasıtasına müracaat etmeden sulhu idama etmenin mümkün olmasına çok esefe değer bir şeydir, fakat bunun kabahati demokrasilerde olduğu iddia edilemez. 1935 de, Habeşistan dolayisile, İngiltere ile İtalya arasında ihtilâf çıkınca, eskimiş olan İngiliz donanması, bilhassa techizat bakımından harb edemez bir haldeydi. İtalyanın hava kuvvetleri İngiltereden üstündü, ve İngiliz ordusu iskelet halindeydi. İngilterenin misali bu nokta üzerinde israr etmemi lüzumsuz kılacak kadar aşikârdır.

1935 ilk teşrininde, iki Anglosakson devleti ve Fransız Cumhuriyeti henüz kâfi derecede silâhlı değildirler ve geniş bir silâhlanma proğramını tatbika gerişmiş üç totaliter devletin karşısında bulunuyorlardı.

Bu vaziyet karşsında, İtalyanın 1935—36 da İngiltereye rağmen arzularını tahakkuk ettirmiş.

Almanya silâh atmadan Reni işgal etmiş ve 1937 temmuzunda İtalya ile Almanyanın İspanyada dünyaya kafa tutmuş olmalarına hayret edilebilir mi?

O zamandanberi demokrasiler harekete geçmişlerdir.

Paris—Midi gazetesinde B. Piersat; İngiltere — Amerika — Fransa devletlerinin silâhlanme gayretleri hususundu şu rakamları veriyordu:

İngiltere günde 150 milyon frank, Amerika 100 milyon, Fransa 50 milyon; yekûn günde 300 milyon frank. ayda 9 milyar. Almaya—İtalyan—Japon grupunun silâhlanma masraflarının hakikî rakamını bilmiyorum, esasen bu devletler masraflarını gizli tutmaktadırlar, fakat bilhassa İtalya ve Japonya büdceleri hususunda bildiklerimize güvenerek (ki bu iki büdcenin yekûnu fransız büdcesinden aşağıdır) İngiliz—Fransız—Amerikan silâhlanma masraflarının yekûnuna totaliter devletler tarafından yetişilemiyeceğini hattâ yaklaşılmıyacağını söyleyebiliriz.

Gerçi, paranın kıymeti ve hayat pahalığı, dünyanın mühtelif noktalarında pek fazla tahalüf ettiğiiçin, fakir devletler de, bilhassa ücretlerin ve maaşların ucuzluğu dolayisiyle, zengin devletler kadar büyük gayretler gösterebilirler, Bununla beraber, bir milletin zenginliği ile silâhlanmasının mümkün kudreti arasında doğrudan doğruya bir münasebetin bulunduğu da inkâr edilemez.

Amerika geniş ölçüde bir silâhlanma gayretine karar vermiştir. Harp büdcesini 419 milyon dolara yani 12 milyar franga ve donanma büdcesini 570 milyon dolara yani 17 milyar franga çıkarılmaktadır.

Bunun karşısında Japonya ne yapıyor? Komukin gazetesi diyor ki: Birleşik devletler için, ekonomik buhranı önlüyecek silâhlanmadan başka bir çare yoktur. Japon okuyucuları bu izahla iktifa edecekler mi? Aynı gazete ilâve ediyor: " Amerikan milletinden bize karşı durumunu değiştirmesini, ve Japonyayı muhtemel bir düşman gibi telâkki etmemesini, istiyoruz.„

Bize öyle gelir ki, ve Amerikalılara da her hale de öğle gelirki, buna inandırmak için en kolay iş Japonların Pekine; Şanghay'a ve Nankin'e gitmemeleri olurdu. Şu Joponlar kendilerinden ne kadar emin, milletlerinin ilâhi karekterine ve misyonlarının ilâhiliğine ne kadar inanmış olsalar da, sözlerinden edişe hissedilmektedir. İşte sevinilecek bir nokta!

Mussolini, Popolo d, italia,daki bir makalesinde, harp etmek için karanın kâfi olmadığını söylüyordu. Elbette, fakat para silâhı temin eder. Zekâ cesaret ve aded italyanlarda az değildir, fakat demokrat devletlerde de bunlar vardır. halüuki bu devletlerin üstelik paraları da var.

Kumandada kıymet müsavi olduğu taktirde, harbın en kalabalık tarafça kazanıldığı zamanlarda değiliz. 1914 e kadar denilebilir ki devletler aynı silâhlara maliktiler. 1870 e kadar olduğu gibi, ihtilâl ve imparatorluk devirlerinde de, top ve tüfeklerin menzili, her iki tarafta mahsus derecede muvazeneleniyordu. Cumhuriyetin ilk harblarında, Fransa, askerinin çokluğu ve taarruz taktığı dolayısiyle üstün geliyordu. 1813 e kadar zafer daima kumandadadır.. 1813-14-15 senelerinde, Napolyon'un dehasına rağmen, Fransa hasımlarının adedce fazlalığı yüzünden harbı kaybediyor. 1866 da Prusyaların zaferi Prusya ordularında kumandanın kıymetine dayanmaktadır. 1870 de, Alman ordularının adedce, kumandaca ve talimce üstünlükleri onlara zaferi temin ediyor.

Fakat 1914 den itibaren, harb materyelleri ve bu itibarla para gide harbta büyük bir rol oynamıya başlıyor. Bugün bu vaziyet 1914 dekinden daha sarihtir. Bilhassa iki sahada : Hava ve deniz. Bu iki sahada hükmeden materyeldir.

İmdi bütün dünya şu hayret verici şeye şahit oluyor : Tayyareye aid malzemelerin hepsini dışardan ithal etmek zorunda olan İtalya gibi fakir bir memleket, endüstrice kendisindenden üstün ve zengin olan Fransadan daha büyük bir hava kuvvetine maliktir. Bu fakir memleketin 30,000 tonluk iki yeni zırhlıya ve 12 kruvazörü teügâha koymakta olduğu görülüyor.

— Gerisi dördüncü sahifede—

Şehir haberleri

Ağaç kesme mevsimleri

Her vilâyetin bir meyveli ağaç kat'iyat mevsimi vardır. Bu cümleden olarak vilâyetimiz dahilinde meyveli ağaç kat'iyatı birini Kânun ayında başlamakta ve tenebbüt devresi başlangıcı olan bir Martta nihayet bulmaktadır.

Bu müddet içinde bilhassa ceviz ağecı kesmek istiyenler kanunî yollardan yürümek mecburiyetinde dirler.

Öğrendiğimize göre Vilâyetimiz Ziraat dairesi bu hususta istiyenlere izahat verecektir. Meyveli ağaçları kesmek için de ziraat müdürlüğüne haber vermek lâzımgelmektedir. Yukarıdaki müddet haricinde meyveli ağaçların kesilmesine kat'i surette müsade edilmiyecektir.

İdman yurdu—Toros karşılaşıyor

Bugün şehir stadyomuda, saat 14 de şehrimiz İdman yurdu "A„ takımı ile toros spor "A„ takımı arasında bir maç yapılacaktır.

Bisiklet müsabakaları

Seyhan bölgesi bisiklet ajanlığı hava müsait olduğu takdirde önümüzdeki pazar günü stadyomda bisiklet teşvik müsabakaları yapmağa karar vermiştir:

Ölçüler nizamnamesinin bir maddesi değişti

Ölçüler nizamnamesinin dokuzuncu maddesi değiştirilmiştir. Maddenin son aldığı şekle göre, memlekete getirilecek ölçü ve tartı âletleri yalnız Ankara, İstanbul, İzmir, Mersinden, Samsun, Trabzon ve Zonguldak gümrüklerinden geçirilecektir. Bu nizamname Şûrayı Devletçe de görülmüş olduğundan mer'iyete girmiş bulunuyor.

Fabrikatorlar bir toplauşı yapacaklar

Ziraat Bankası bir numaralı fabrikasında işlemekte bulunan sıcak hava makinesi hakkında izahat almak üzere bütün fabrika sahipleri Pazartesi günü saat dokuzda bu fabrikada toplanacaklardır.

İnşaat mektepleri

Adanada;İnşaat mektebi kurulması düşünülüyor

Haber aldığımıza göre , Maarif Vekâleti Sivas Muallim Mektebini İnşaat mektebi haline koymağa karar vermiştir . Muallim mektebi talebesi diger mekteplere taksim edilecektir .

Diger taraftan, Vekâlet tarafından, Adanada da bir inşaat mektebi açılması düşünülmektedir.

Fidan alacaklar için bir kolaylık

Kocaeli fidanlığının fidan satmağa başladığı ve fidan almak istiyenlerin Vilâyetimiz Ziraat dairesi tavassutile bu vilâyetin mütenevvi cinsten olan fidanlarından istifade edebilecekleri haber alınmıştır.

Kocaeli fidanlığı satlığa çıkardığı fidanların cinslerini, nevilerini gösterir bir listeyi Vilâyetimiz ziraat dairesine göndermiştir.

Mahkemelerde:

Mahkûm oldular

Sahte ilmühaber yapmak ve kullanmak seçlarından zan altına alınan Süleyman oğlu Yusuf ile Mustafa oğlu Ömer haklarında dün Ağırceza mahkemesinde cereyan eden duruşma sona ermiş ve bunlardan suçlu Yusuf, tenzilen yirmi beş gün hapse mahkûm edilmiştir. Yusuf, verilen bu hükmü esasen mevkufen bitirmiş olduğundan derhal tahliyesine karar verilmiştir. Diğer suçlu Ömerin bir sene, yedi ay dört gün hapsine karar verilmiştir.

Bir suçlu kaçtı

İnek çalmak suçile dün sulh mahkemesince tevkif edilen Everek kazasının İmam kullu köyünden Yusuf oğlu Hacı Jandarmaya verilirken kaçmıştır.

Suçlunun yakalanması için polis ve jandarma sıkı bir surette takibata başlamıştır.

Müddeiumumî Tevfik Şatır terfi etti

Şehrimiz Müddeiumumisi Bay Tevfik Şatır seksen lira maaşla beşinci dereceye terfi etmiştir.

Bu husustaki emir Adliye Vekâletinden dün gelmiştir.

KÜLTÜRDE

İmla karışıklığı

İlk okullarda esaslı tedbirler alınucak

Bütün okullarda imlâ karşılığına meydan verilmemesi için Kültür Bakanlığı esaslı tedbirler almıştır. Okullarda biribirnin ayni bir imlâ öğretim yolu takip edilecektir. İlk okullarda imlâ öğretimi şekli de tesbit edilmiş bulumaktadır.

Yeni Türk harflerinin kabulü üzerine hepimize terettüp eden vazife her kelimeyi dil kurumunun imlâ lügatında tesbit edilen şekilde yazmak ve imlâ karşılığına meydan vermemektir.

Öğretmenler dil kurumunun tesbit ettiği imlâ şeklini esas olarak alacaklardır. Gerek kendi yazılarında ve gereksı talebenin yazacağı vazıfelerde imlâ karışıklığına imkân birakılmıyacaktır. Her sınıfta mutlaka bir kaç tane imlâ lügatı bulundurulacak hem öğretmen hemde talebe bir kelimenin imlâsında tereddüt ettikçe buraya baş vurulacaktır.

Diğer taraftan öğretmenler sık sık tereddüt ettikleri kelimeleri lügata bakarak lügatta kelime arama ve tereddütlerinin izalesi hususunda talebeye imtisal numunesi olacaklardır.

Kültür Bakanlığı bu vaziyeti bütün orta ve ilkokullara bildirmiştir.

Arap köyünde çıkan hastalık

Sıhhat müdürlüğü dün tedbirler aldı

Dünkü sayımızda Arap köyünde çocuk hastalığı baş gösterdiğini yazmıştık. Dün aldığımız malûmata göre; sıhhat müdürlüğü bu hususta âcil tedbirler alarak bu köye doktor göndermeği kararlaştırmıştır.

Adliyede bir tayin

Adana Sulh Hâkimliğine, Ardahan Sulh Hâkimi Bay Ali Rıza tayin ir.edilmiştir.

15 Kânunusani 1938

Gök yüzü kapalı, hava yağmurlu ve hafif rüzgârlı. En çok sıcak 14 santigrad derece.

Gözsüz bir çift Balık

Londra hayvanat bahçesi havuzlarına gözsüz bir çift balık getirilmiştir, hu balıkların hatta göz yerbile yoktur. Buna rağmen bu balıklar tabiî bir his ve görür gibi hareket etmektedir.

Tayyare ve bir Facia

Tayyarelerin yaptıkları işler çoğalıyor. Geçenlerde yeni Rodesyadan hareket eden bir tayyare, çölde geçerken iki yüz kadar geyiğin iki Arslanın hücumu altıdna kaldığını görmüştür. Arslanlar, geyiklerin gençlerini birer birer parçalamaktaimişler. Fakat tayyare alçalmış ve şiddetli bir ateş ile arslanlardan birini öldürmüş, birinide kaçırmıştır. Bu sayede diğer geyikler de kurtulmuştur.

Bazı nüfus hâdiseleri

Arz üzerinde insanları artıkları muhakkaktır. Bu artırma keyfiyeti üzerinde şu malâmatın verilmesi faydalı buluyoruz

Soyyet rusyanın 1911 de 103,500,000 ve 1931 de 118 milyon 656,000 olan nüfusu 1936 da 173,000.000 olmuştur.

Birleşik amerikanın 1931 den 1936 kadar nüfusu beşbuçuk milyan artmıştır.

Almanyanın 1911 deki nüfusu 64.926.000 1931 de 65,267'000 olan nüfusu 1936 da 67,105,000 olmuştur.

Büyük Birifanyanıu 1911 den 2936 ya kadar nüfusu 1,300,000 artmıştır.

İtalyanın ise bu müddet zarfında nüfusu 8 milyon armıştır.

Arkadaşını hamal kancası ile yaraladı

Derviş oğlu Hasan isminde biri dün arkadaşı Şükrü oğlu Tahsin hamal kancası ile yaralamıştır. Zabıta, hamal Hasanı derhal yakalamıştır .

Arkadaşını bıçakladı

Abdullah oğlu Mustafa isminde bir adam, dü arkadaşı Hüseyin oğlu Kaplanı çakı ile yaralıyarak kaçmıştır. Polis tarafından yapılan takibat neticesi Mustafa yakalanmı ve hakkında kanunî muamele yapılmıştır.

Yeni Neşriyat

ANA

Çocuk esirgeme kurumu genel merkezi tarafından çıkarılmakta olan (ANA) adlı derginin (1) sayısı çıkmıştır.

Yurt yavrularının Sağlık. Sosyal Kültürel durumlarının inkişafına hizmet eden bu kıymetli dergiyi çocuklara, çocuklu ana ve babalara tavsiye ederiz.

Çocuk

Çocuk esirgeme kurumu genel merkezi tarafından çıkarılmakta olan (Çocuk) adli derginin (69) sayısı çıkmıştır.

Yurt yavrularının sağlık, sosyal kültürel durumlarının inkişafına hizmet eden bu kıymetli dergiyi çocuklara, çocuklu ana ve babalara tavsiye ederiz.

Tarihten yapraklar

Dilencinin biri İspanya kralı Filip II nin önüne geçiyor, ondan para istiyor:

Kral yarı kızgın bir daranışla:

— Sapsağlam adamsın, senin için dilenmek ayıp değil mi? Kendine bir iş bulup çalışsana.

Diyor. Dilenci de buna karşılık:

— Sayın Bayım, diyor, sizden öğüt değil, para istiyorum. Öğüdü az çok kafası sağlam kim olsa verir.

Cevabını veriyor. Dilencinin cevabı kralın hoşuna gidiyor ve kendisini saraya hizmetçi alıyor.

HENRİC IV VE ODACISI

Fransa kralı Henric IV bir gece yatağından kalkıyor ve odacısı Bellegarda sesleniyor, ciddî bir eda ile diyor ki:

— Gece yatarken hatırımdan ne geçti biliyor musun?

— Hayır haşmetlûm.

— Maaşının yarısını parasızlık içinde kıvranmakta olan Viconte de Turennee versen olmaz mı?

Bellegarda başını eğerek kralı selâmlıyor, hiç birşey demiyor, yarımsaat sonra kral yine sesleniyor; bu sefer:

— Biliyor musun yatarken hatırımdan ne geçti?

— Hayır haşmetlûm.

— Maaşının yarısını kumarda bütün servetni kaybetmiş olan Kont Roguelauree terketsen nasıl olur? Bu önerge karşısında Bellegarda krala:

— Ne olur haşmetlûm, yarın sabah bir kere daha uyansalan da bundan sonra sarayda nasıl bir rol alacağını bildirmek lûtfunda bulunsalar, diyor.

Henricin, bu söz hoşuna gidiyor odacısına daha yüksek bir vazife veriyor.

ŞARL XII VE SEKRETERI

İsveç kralı Şarl XII bir gün savaş meydanında sekreterine bir mektup yazdırıyormuş. Yanlarına bir bomba düşerek patlıyor. Sekreter birdenbire afallıyor, kalemi elinden fırlatarak ağzı açık, şaşkın şaşkın bakınıyor. Sekreterin bu durumunu gören kral:

— Ne var, ne oluyorsun? Diyor.

— Bomba haşmetlûm, duymadınız mı?

— Bomba ile mektubun ne münasebeti var. Bombadan bize ne, haydi, yazmağa başla!

BİR EŞEK

Leipzigde musiki direktörü Sebicht Beethoveein dramatik musiki dehasına pek inanmıyor ıkide bir:

— Beethoven ve melodramatik eserleri eşek ve eşeklikten başka bir şey değildir.

Dermiş. Bir akşam Beethovenin meşhur operası "Fidelio„ temsil ediyor. Birkaç dostu Sebichti güç halle operaya götürebiliyorlar. Temsil bitince Sebicht düşünmeğe dalıyor ve yanındaki dostlarına:

— Hayır eşek o değil, benim, eşeklik bendemiş ki parlak dehayı anlayamamış!

Diyor.

Bu gece nöbetçi eczane
Yeni postane civarında
Fuat eczanesidir

Fen bahisleri

OTOMATLAR

Makina insan, gün gelecek suikastlarda da kullanılacak

İnsan gibi vazife görebilecekler mi?

Dostum buarober bana:

— Koca dostum, dedi. Çok hayret verici bir iş yaptım; bir insan satın ald m.

— Ne dedin?

— Evet pazarlarda bulunan bir mal, bir insan satın aldım. Mamafih bu insan tipini senin ve benim gibi farz etme, bahsettiğim insan otomattır; istersen yarın sâna getiririm.

Arkadaşım ciddî söylüyordu, ve ;

— Benim adamım eidden mükemmeldir. İtiraz etmez; geç kalmaz, hesap ve saatını şaşmaz.

Diye ilâve etti.

Evine gittiğimiz zaman, benim de hayretim arttı. Arkadaşım, bizi karşılıyan bir insanı gösterdi.

— Bak ! dedi:

Hakikaten garip bir mahlûk!

Oturduk; bizden az uzakta duran adama arkadaşım;

— bize kahve getir! Dedi

Hiç bir şey soylemiyen mahlûk geri döndü. gitti bir az sonra kahve önümüze geldi.

Arkadaşım:

— Bizim adam sulu bir şey içmez. Çünkü paslanmaktan korkar! dedi.

Bu adam, bir makine insandı. Kendisine verilen emre karşı yalnız "bravo!„ der ve işi hemen yapar.

Arkadaşım Byarobur, adamını gözümün önünde söktü; her parçası hakkında bana izahat verdi. Ve arada da:

— Malûm ya, Allah insanı kendi şeklinde yaratmıştır. İnsanda bir çok şeyler yaratmak hevesinden (makinalı adamı) insanlar bunun için kendilerine benzetmişlerdir. Yoksa, insan suret ve kıyafeti olmadan da bu makina bu gün sana ve bana yaptığı işleri yapabilir! dedi.

— Cidden hayrete lâyik ve çok doğru!

Sende bundan başka bir düşünce hasıl olmiyor mu? Bu kalite insanların bir gün gelipte beşeriyet için bir tehlike teşkil edeceğinden korkmuyormusun? Biliyormusun ki robotlardan bu gün yemek içmek mekten başka her şeyi istiyebilirsin!

Omuzlarımı silktim ve:

— Bundan ne çıkar sanki? Dedim

— Mesele basit değil, çok mühimdir. Kânunuevvelin ilk günlerinde İspanyada Leonardo Torres adlı bir adam ölmüştür. Bunu sende bilirsin. Bu adam ispanya fen akademisinin reisi ve Fransız fen akademisinin de fahrî azası ve muhabiri idi. Bu fen adamı robotlarla çok meşguldu ve satranç oyniyan bir robot yapmıştı. Bu robat en usta satrançcıları kolayca mat eder! Hileli bir hareket karşısında da robot hemen durur oynamazdı..

— Ne diyorsun Allahaşkına ?

— Hakikatı söyliyorum. Bak doktor Caligarı ne diyor; insan pozu verilerek yapılan bu makinalar, bu robotlar; dikkate lâyik bir mesele teşkil etmektedirler. Otomatcılık geçtikçe ilerlemektedir. Hemde büyük bir süretle! belki de yakın bir atide insanlara mahsus hizmetlerin pek çoğu daha sistemli bir şekilde bunlar tarafından yapılacaktır. Bunları uzaktan tayyare sevk ve idare edildiği gibi idare imkânı muvaffakiyetle emin edildiği takdirde, içtimai nizamı bile bozulmıyacak mı?

Bir makina adam, uzaktan ve meçhul bir yerde aldığı sevk ve idare emrile kalkar, faraza en büyük bir suikaetı yaparsa, zabıta bunun önüne nasıl geçer ? Makine bir adam yürüyor; maksadı aldığı sevk ve idare emrile meselâ bir veri bombalamak , bunu nereden bilebiliriz?

Arkadaşımın sözleri cidden düşündürücü idi.

Ve buna kalırsa, robotlar yakın da cihanın hakikî hâkimi olmağa namzettirler.

Plyer Luazele

TAN Sinemasında

BU AKŞAM

Haftanın en büyük ve güzel programı takdim ediliyor , gidiniz ve görünüz

— 1 —

MARTHA EGGERT'in kocası BÜYÜK TENÖR

JEAN KİEPURA

nın Viyana Operası Flarmonik Orkestrasının iştirakile vücude getirilen Büyük Musiki , Aşk, Zerafet ve güzellik şaheseri

(AŞK GÜNEŞİ)

— 2 —

İki karakteristik ve misilsiz Artist BORİS KARLOFF ve BELA LUGOZİ

tarafından yaratılan heyecan ve korku sahnelerile dolu

(ÖLÜM ŞUAI)

PEK YAKINDA :

HARRY BAUR İVAN MUJİKİN NİÇEVO

Denizaltı kahramanları faciasında

Ceyhanda

Bir tahsildar zimmetine para geçirerek kaçtı

Ceyhan : 15 (Telefonla)— Ceyhan Belediye tahsildarı Hüsnü zimmetine 500 küsur lira para geçirdiğinden dolayı kasabadan firar etmiştir . Zabıta bu suçlu memuru şiddetle aramaktadır.

Kaçan tahrirat kâtibi

Ceyhan : 15 (Hususî)— Ceyhan Tahrirat Kâtibi Hilmi Özdemirin zimmetine para geçirerek kasabadan firar ettiğini dün bildirmiştim. Bugün aldığım mütemmim malûmata göre , Hilmi Özdemir , hasta bulunan ailesini tedavi ettirmek için Adanaya gitmişti. Aradan bir hafta geçtiği ve ailesi Ceyhana döndüğü halde, tahrirat kâtibi dönmemiştir.

Alâkadarlarca yapılan tahkikat arasında Hilminin ailesinin ifadesine de müracaat edilmiştir . Hilminin ailesi demiştir ki :

— Kocam beni Adanaya doktora götürmüştü, ayni gün Adanadan Ceyhana döneceğini dört beş gün sonra Adanaya gelerek beni alacağını söyliyerek ayrıldı. Bir kaç gün bekledim gelmedi . Ceyhana döndüm. Fakat burada da olmadığını gördüm.

Hilmi Özdemir, köylü ve halka satılmak üzere kendisine emaneten verilen divar takvimi ve Adanada çekilecek olan eşya piyankosu biletlerinin parasını ve mutemedi bulunduğu , Ayas Liman reisinin kânunuevvel maaşı olan 45 lirayı zimmetine geçirmiştir. Hilmi Özdemirden istenen paraların mecmuu 331 lira kadardır .

Adliye, tahkikata devam etmektedir. Nüfus kâtipliği işine , vekâleten Ceyhan nüfus memuru bakmaktadır .

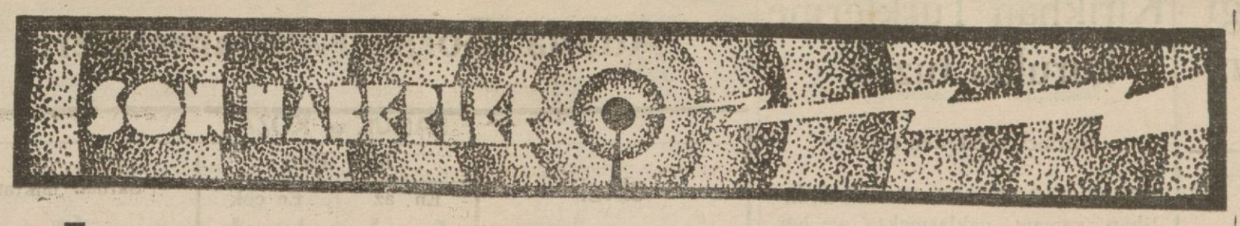

Japonya Sovyet hududuna asker yığdı

Şanghay : 15 (Radyo) - Son alınan haberlere göre mühim Japon kuvvetleri Manço, Rus hududuna sevkedilmiştir.

Kamutayda

Bir çok kanun layıhası müzakere ve kabul edildi

Ankara 15 (telefonla) — Büyük millet meclisi bu gün 1334-1918 dahili istikraz tahvillerinin 1938 ikramiyeli tahvillerile ve 1933 Türk borcuta villerininde dahili istkiraz tahvillerile mübadelesine, Tunceli vilayeti halkından olupta her ne sebeple olursa olsun şimdiye kadar gizli kalanlarla doğum ölüm boşanma ve kayip vakalarını yazdırmamış olanlar hakkında 2576 sayılı kanunun hükümlerine göre tayin edilmesi lâzım gelen cezaların affına ve 2576 sayılı kanunun pulsuz ve cezasız hükümlerinin tunceli vilayeti halkı hakkında ikinci kanun 1939 tarihine kadar uzatılmasına, türk gemi kurtarma anonim şirketi teşkili hakkındaki kanunla müteşekkil şirketin tasfiyesi ve imtiyaz mevzuunu teşkil eden hizmetlerin iktisat vekâletine bağlı hükmü şahsiyeti haizdir idareye devri, hükûmetimizle Afgan İran ve İrak arasında tanzim olunan ademi tecayüz ve müşavere muahedenamesinin tasdikine dair kanun lâyıhaları müzakere ve kabul edilmişdir.

Tarih sergimizi 42470 kişi gezdi

İstanbul : 15 [Telefonla] — Dolmabahçedeki Tarih sergimizi şimdiye kadar 42470 kişi ziyaret etmiştir. Bunlardan 13555 kişiyi mektep talebeleri teşkil etmektedir.

Yakalanan kaçak eşya ve kaçakçılar

Ankara : 15 (Radyo) — Geçen bir hafta zarfında gümrük muhafaza memurları; ikisi ölü olmak üzere altmış kaçakçı: 825 kilo gümrük kaçağı, 330 defter sigara kâğıdı, beş tüfek, on dokuz kaçakçı hayvanı ele geçirmişlerdir.

Üniversite dün sumester tatilini yaptı

İstanbul : 15 (telefonla) — İstanbul Ünüversitesi bugün öğleden sonra Sümestir tatilini yapmıştır. Tatil dört Şubat cuma günü sona erecektir.

Biz sülhçuyuz fakat tehdidlerden de hiç korkmayız

Sovyet seçimi

Moskova: 15 (Radyo) — Sovyet seçim mazbataları tamamen tedkik edilmiştir. Tedkik neticesinde, seçimin seçim kanununa göre yapıldığı anlaşılmış ve hiçbir şikâyetin vuku bulmadığı görülmüştür.

Bay Stalin seçim münasebetile bir nutuk söyliyerek ezcümle demiştir:

— Biz sulhçu, ve sulhu çok seven bir devletiz; fakat tehditlerden de asla korkmayız, bunu, bütün dünya bilmelidir.

İspanyada yeni bombardmanlar

Salamanka : 15 (Radyo) - Bugün çıkan ve Franko hükûmetinin naşiri efkârı olan gazeteler Fransız Başvekili Şotanın istifasını büyük yazılarla baş sütunlarına yazmakta ve ezcümle şöyle demektedirler : Fransız Başvekili hiç olmazsa, İspanyada Peroucl cephesinde ölen Fransızların gömülmesini bekleseydi daha iyi ederdi.

Salamanka : 15 (Radyo) — Nasyonalist hava kuvvetleri , Barbastro, Karagünya, Çeliredoda bulunan ve Kızıl ordulara mühim mevkileri olan bütün mevzileri bombardman etmişlerdir . Nasyonalist donanmada Balerya ve Kartaca arasında bulunan bazı limanları bombardman ederek düşmana mühim hasar yapmıştır.

Stiyadinoviç Berlinde

Belgrad : 15 (Radyo) — Başvekil Stiyadinoviç dün akşam Berline hareket etmiş ve istasyonda Almanyanın Belgrad elçisi, saray erkânı tarafından uğurlanmıştır.

Alsaray sinemasında

Bu akşam 8,45 de

Bu senenin en heyecanlı ve güzel filmini sunuyor

Halk Kahramanları

Jan Artür ve Lionel Bavimor Büyük Türkçe film

Baştan başa heyecan ve şahane bir güzellik içinde devam eden harikalar harikası

İlâveten dünya haberleri

Pazar: 2 de Halk Kahramanı Bizans Esrarı

Telefon 212—Sinema sobalarla ısıtılmaktadır

8864

Guga'nın beyanatı

Peşte : 15 (Radyo) — Macar gazeteleri Romanya başvekili Goga'nın Transilivanya patrigine yapmış olduğu beyanatı neşretmektedirler. Goga bu beyanatında yeni kabinenin Macar menfaatlarına dokunmıyacağını, bu hususta hiç bir tedbir almıyacağını söylemiştir.

İtalyanın ısmarladığı gemiler

Tiryeste : 15 (Radyo) — İtalya hükümeti Tiryeste tezgâhlarında 250 bin tonluk kırk dört gemi inşa ettirmeğe karar vermiştir. Bu gemiler için bir buçuk milyar liret sarfolunacaktır.

En büyük reklâmı yalnız en büyük ve en güzel filmler için yapan

Asrî sinema

15—İkinci kânun cumartesi akşamından itibaren

Metro Goldvin Mayerin ve cihanın meşhur altı büyük yıldızlarının bir harikası

GLAK GABLE HELEN HAYES JOHN BARRYMORE — LİONEL BRRYMORE ROBERT MONTOGOMERY—MYRNA LOY

(GECE UÇUŞU)

AYRICA : En çok beğenilen ve alâka uyandıran senenin misilsiz filmi

(PALYAÇO)

Umumî arzu üzerine gösterilmek suretile program zenginleştirilmiştir

PEK YAKINDA :

Pierre Blanchar ve Kate de Naginin şaheserleri :

Aşk—Ölüm—Şeytan

Bugün gündüz matinede 2,30 da iki film birden

Palyaço—Kahraman suvari

Sinema 8,30 da başlar

Sinema müteaddit sobalarla teshin edilmiştir.Localarınızı telefonla isteyiniz

Telefon : 250 8866 ASRÎ

Yeni çıkan kanun ve nizamlar

Kararname No : 7695

Türk parası kıymetini koruma hakkında 12 Numaralı kararname

(Dünden Artan)

Madde 40 — Resmî veya hususî devair veya müessesatta çalışıp Türk parasile aylık veya ücret alanlardan hariçte iaşesile mükellef bulundukları efradı ailelerine para göndermek isteyenler mahalli istihdamlarile şehrî ücretlerini natık olmak üzere tanzim edecekleri ve müstahdem bulundukları müesseseye tasdik ettirecekleri beyennameyi kambiyo murakabe mercilerine tevdi edeceklerdir.

Türkiyede kendi hesabına çalışan ecnebilerden hariçte iaşelerile mükellef bulundukları efradı ailelerine para göndermek isteyenler şehrî kazançlarını mübeyyin olarak tanzim ve mahallî vergi idarelerince tasdik edilecek bir beyannameyi kambiyo murakabe mercilerine tevdi edeceklerdir.

Madde 41 - Ecnebi sefaret ve konsoloslukları ile memurlarının kambiyo murakabe mercilerinin mezuniyeti olmaksızın harice çıkarabilecekleri döviz namlaama gelen ve bankalara tevdi olunan döviz mıkderini geçemez

Bu dövizlerden bankalara satılan kısmının bazi istisnaî ahvalde tekrar mübayaası maliye vekâletinin müsaadesine mütevakkıftır.

Madde 42— Yolcuların zatî eşyası bu kararname ahkâmına tabi değildir.

Madde 43— Türkiyedeki ikamet müddetleri ne alursa olsun hariçten Türkiyeye gelen ecnebi seyyahlarla ednebi iş adamlarının ve ecnebi memleketlerde müesses Türklerin hariçten beraberlerinde getirip ilk Türk gümrük merhalesinde alâkadar gümrük memurlarına pasaportlarına kayıd ve işaret ettirdikleri paralarından Türkiyede sarfedemedikleri kısımlarını avdetlerinden kambiyo murakabe mercilerinin vizesine hacet olmaksızın harice çıkarabilirler,

Madde 44 - Türk parasının idhal ve ihracına müteallik talebler yalnız merkezce tedkik ve intaç olunur.

Yolcular zaruri ihtiyaçlarına karşılık olarak 25 liraya kadar (dahil) Türk parasını serbeetçe üzerlerinde idhal ve ihraç edebilirler.

Madde 45— Merkez bankası tarafından ithal ve ihraç olunacak esham ve tahvilât müstesna olmak üzere alelûmum esham ve tahvilât ile kuponların Türkiyeye idhali veya Türkiyeden ihracı kambiyo murakabe mercilerinin mezuniyetine mütevakkıftır.

Türkiyeye idhaline mezuniyet verilen esham ve tahvilât mukabilinde döviz verilmez.

(Sonu Var)

Dün çiftçi birliği yıllık kongresini yaptı

— Birinci sahifeden artan —

sonra ruznamede mevcut olan dilekler maddesine geçildi.

Çifçilerimizin kongrede söz veya takrir vermek suretile izhar ettikleri başlıca dilekler şunlardır :

Azadan Adil Giray , mevcut kredi Kooperatiflerinden birisinin dağılmış olduğunu bu Kooperatifin Ziraat bankasında mevcut 15000 lirası bulunduğunu,bankanın bu parayı her hangi bir şahsa vermediğini,binaenaleyh teşebbüsatta bulunarak bu paranın alınıp Çifçi Birliğine verilmesini istedi . Safa Özler, dağıtılan Kooperatiflerin mevcut paralarının mahallî sarfını ve kullanma yolunu tayin etmenin ancak İktisat Vekâletine ait bulunduğunu,mamafi bu paranın Çifçi Birliğine devri için İktisat Vekâleti nezdinde teşebbüste bulunmanın Birlik için hayırlı bir şey olabileceğini söyledi

Azadan Dişçi Rifat, pamuk piyasasının anî dalgalanmalarına ve düşkünlüklerine çare olarak hükûmet tarafından pamuk fiatlarına asgarî bir had tayin edilmesi husunda teşebbüste bulunulmasını istedi .

Mustafa Rifat Gülek , sel derdinin Adana çifçisi için en büyük âfet'erden biri olduğunu , filhakika hükûmetin bu âfete karşı tedbir düşündüğünü, yalnız bu tedbirlerin bu işe ait program da sona bırakılmış olduğunu, halbuki çifçiye ve şehre yüz binlerce liralık maddî ziyana ve bir çok insan hayatına mal olan bu âfete karşı alınacak tedbirlerin süratle tatbik edilmesi lâzım geldiğinden bu hususta harekete geçilmesini istedi .

Sabri Gül , Adanada bir Sanayi mektebinin açılmasını ve mevcut Ziraat mektebinin amelî ve münevver çifçi yetiştirecek bir müessese haline konulmasını ve getirtilecek makinelerin fiatlarını kontrol edebilmek için makine satan acentelerin, fabrikadan gelecek faturalar ibrazını temin hususunda teşebbüslerde bulunulmasını istedi . Bundan sonra dilekleri havi takrirler okundu. Bu takrirlerde , çift tekerlekli arabalar , fabrikaların çekme fiatları ve çifçiye kredi meselesi mevzuu bahsediliyor ve temennilerde bulunuluyordu. Kongre Reisi Tevfik Hadi Baysal dileklerden hükûmete taalluk eden kısımlarına ait izahat verdi. Ve lâzım gelen teşebbüslerde bulunulacağını söyledi . En sonra İdare Heyeti seçimi yapıldı ve büyük bir ekseriyetle Çifçilerimizden Bay Safa Özler, Bay Vehbi Necip, Bay Kasım Ener, Bay Hasan Ateş, Bay Halil Savatlı yeni İdare Heyetine intihap olundular .

M. Cemiyeti içtimaı ayın 26 sına kaldı

-Birinci Sahifeden Artan-

tile, Fransanın talebi üzerine Kânunu saninin yirmi altısına bırakılmıştır .

Ankara : 15 (Telefonla) — Milletler Cemiyeti içtimaı Kânunu saninin 26 sına tehir edilmiştir. Bu sebeple Hariciye Vekilimiz Tevfik Rüştü Aras Cenevreye hareketini tehir etmiş bulunuyor .

Lizbonda bir komünist teşekkülü meydane çıkarıldı.

Lizbon : 15 (Radyo) — Burada bir komünist teşekkülü meydana çıkarılarak azasından elli kişi kadar tevkif edilmiştir.

Kırıkhan Türklerine kurulan tuzak

— Birinci sahifeden artan—

dar bü cüzdanları tabettirebilirdi. İntihap zamanı yaklaşmakta ve her ferdin medenî hakkı olan reyini istimal mecburiyeti derkâr bulunmakta olduğundan vatandaşların hüviyetlerini isbat edebilecek bu varakanın her intihapçı şahıs elinde bulunması zaruridir. Her hakka hürmetkâr bulunan Türk cemaatinin kendi hakkını da pek tabiî olarak arayacağından ve bu hususta her hangi bir emrivakii kabul edemiyeceğinden medenî Fransaya temsil eden nazarı dikkat âlîlerinin bu noktaya celbini lüzumlu gördüm.

Binaenaleyh bu hususatın ehemmiyetle nazarı dikkate alınarak miktarı kâfî aile cüzdanile hüviyet varakasının âcilen Kırıkhan nüfus idaresine irsali esbabına tevessül buyurulmasını dilerim . „

Fakat bu yazının hiç bir tesiri olmamıştır . Ve Delege Garo eski lâkaydisini göstermiştir .

Antakyada çıkan Elurube gazetesi, İttihadi anasır cemiyeti hakkında hücumlarda bulunmaktadır . Bu gazete Reyhaniye muhabirine atfen şunları yazıyor :

" Reyhaniyeye gelen bir otomobil, (İttihadıanasır partisi) dedikleri (İhtilâfı vatanî) partisine mensup memurlardan bir (takımını) buraya getirmiştir . Bunlardan tanıdıklarımız Mustafa Sadık Hacı İsa, Antakya maliye muhasibi Sadık Mukayyet, İskenderun bidayet mahkemesi azasından Fuat Cabbara ve ve baytar işlerinde muvazzaf Hayreddin Zağbidir . Bu (Siyasî memurlar) burada Arap halkı başlarına toplıyarak bir içtima akdetmek ve (Tefrika) cemiyetinin bir şubesini kurmak istemişler, bir takım vaitlerde bulunmuşlasa da bir netice alamıyarak dönmüşlerdir.

Biz bu zevatın (İttihadı anasır) ile ne alâkaları olacağını anlıyamıyoruz. Siyaset acaba memurların uğraşabilecekleri bir şey midir ? „

Suriyede siyasî ve iktisadî vaziyet

— Birinci sahifeden artan —

beştir.

Aldığım malûmata göre; bir kaç güne kadar Mısırda bulunan Doktor Şehbender, Filistin yolu ile Şama gelecektir.

Suriye milis kuvvetleri

Bu gün askerî kumandanlığın elinde bulunmakta olan ve memleketin asayişi için kullanılan milis teşkilâtının Suriye hükûmetinin emrine devredilmesi için Fransız askerî kumandanlığı ile Suriye hükûmeti arasında müzakerelere başlanmıştır . Söylendiğine göre; milis teşkilâtının devri, Suriye ordusunun devrinin bir mukaddemesi olacaktır.

Suriye meclisi dağıldı

Suriye meclisi, on beş günlük fevkalâde toplantı müddetini bitirerek dağılmıştır.

Şurası dikkate şayandır ki meclis, bir on günlük toplanti için her mebusa yüzer Suriye lirası para vermiştir .

Suriye muahedesi

Paristen alınan son malûmata göre, Suriye – Fransa muahedesinin tasdiki işi tahakkuk etmiyeceğe benziyor, Fransız ricalinin ekseriyeti bu muahedenin ademî tasdiki tarafta rıdır.

Kaçakçılar vatan hainidir

Adana Borsası Muameleleri

PAMUK ve KOZA

CİNSİ	Kilo Fiati En az K.	S.	En çok K.	S.	Satılan miktar Kilo
Kapımalı pamuk	29		29,50		
Piyasa parlağı „	24		26		
Piyasa temizi „	22,50		25		
iane 1					
iane 2					
Ekspres					
Klevlant	35,50				
YAPAĞI					
Beyaz					
Siyah					
ÇİĞİT					
Ekspres					
iane					
Yerli "Yemlik„					
„ "Tohumluk„	2,50				
HUBUBAT					
Buğday Kıbrıs					
„ Yerli	5,12				
„ Mentane					
Arpa					
Fasulya					
Yulaf					
Delice					
Kuş yemi					
Keten tohumu					
Mercimek					
Susam	14,75				
UN					
72 kilolik bir çuvalın fiatı: Dört yıldız Salih					
üç „ „					
Dört yıldız Doğruluk					
üç „ „					
Simit „					
Dört yıldız Cumhuriyet					
üç „ „					
Simit „					

Liverpol Telgrafları
15 / 1 / 1938

	Santim	Pene
Hazır	4	03
İk. Kânun vadeli	4	87
Mart vadeli	4	90
Hint hazır	4	37
Nevyork	8	62

Kambiyo ve Para
İş Bankasından alınmıştır.

	Liret	
Rayişmark	1	97
Frank (Fransız)	23	44
Sterlin (ingiliz)	628	00
Dolar (Amerika)	79	00
Frank (isviçre)		

Demokrat devletlerin en kuvvetli silâhı

— İkinci sahifeden artan —

Bu şu demektir ki, Fransa, kendisine İttiyaya karşı hava kakimiyetini ve Akdeniz hâkimiyetini temin edebilecek olan servetinden ve endüstrisinden istifade etmesini bilmiyor.

Prusyanınkine müsavi bir ordumuz olsaydı, 1870 de Bismark Fransaya harp ilân edemezdi. 1914 de de, İkinci Vilhelm, İngilterenin Fransanın yardımına geleceğini ve Alman donanması, Fransız kıyılarını abloka edecek yerde, kendi kıyılarının İngiliz donanması tarafından abloka edileceğini önceden bilmiş olsaydı harp etmiye cesaret edemezdi.

Bugün Fransanın tereddüd etmesine mahal yoktur. İki dostumuz vardır: İngiltere ve Amerika; bu iki dostun harp halinde bize bütün kuvvetleriyle yardım etmemelerini kabul edemeyiz; iki Anglosakson devleti de, bu kollektif emniyet teşebbüsünde Fransanın azamî gayreti göstermemesini hoş görmezler.

Seyhan Defterdarlığından:

956 senesi müstahdimin kazanç vergisinden 371 lira 43 kuruş borçlu Arif oğlu Asım fabrikası müsteciri Cabbar oğlu Mustafanın meblâğı mezkûru tediye etmediğinden dolayı tahsilât komisyonunun 9/8/937 tarih ve 26 sayılı kararına müsteniden mezkûr fabrikada bulunan İngiliz marka altı toplu 1500 lira kıymetinde 20408 numaralı kompile değirmen motoru teferruatile birlikte haczedilerek 13/1/938 tarihinden itibaren onbeş gün müddetle müzadeye çıkarılmış ve 27/1 – 938 tarihine tesadüf perşembe günü saat 15 de Merkez Birinci tahsil şubesinde satış icra edileceğinden ilân bedeli ve belediye resmî alıcıya ait olmak üzere talip olanların mezkûr motoru mahallinde gördükten sonra yüzde yedi pey akçalariyle birlikte şube şefliğine müracaatları ilân olunur.

1 3 16-18 8859

Telefon direği alınacak

Mersin Gümrük Muhafaza Md. ve Deniz Mıntaka Komutanlığından :

1 — Eksiltmeye konulan iş: Seyhan Vilâyetinin Osmaniye kazasındaki " Çomi oğlu „ ormanından 4250 telefon direğinin kesilip teslim edilmesidir. Keşif bedeli 19125 liradır .

2 — Eksiltme şartnamesi: Ankarada Gümrük Muhafaza Genel Komutanlığında, Mersinde Gümrük Muhafaza Deniz Mıntaka Komutanlığında, İstanbulda Gümrük Muhafaza satınalma komisyonu başkanlığındadır.

3 Eksiltme : 3/Şubat / 938 Perşembe günü saat on dörtte Mersin Gümrük Müdürlüğünde kapalı zarf usulile yapılacaktır.

4 — İsteklilerin 1435 liralık muvakkat teminat vermeleri ve kanunî şartlarla malî itibarı haiz oldukları göstermeleri lâzımdır.

8869 16 – 21 — 26 31

Kiralık ev

Ocak mahallesinde ikinci çıkmazda dört odalı mubah, elektrik ve suyu bulunan ev kiralıktır.

İstiyenlerin idaremizde Fuat Nabiye müracaatları.

KAYADELEN

KAYADELEN suları ve gazozları sıhhat ve gençlik kaynağıdır. Dai a KAYADELEN içiniz

*

KAYADELEN suları ve gazozları evinize kadar gönderilir . Depoya haber vermek kâfidir.

KAYADEALEN Amanos tepelerinden en fennî cihazlarla ve kaplarla nakledilen sudur.

*

KAYADELEN suları ve gazozları en sıhhî ve tabiî hassaları haizdir.

KAYADELEN gazozlarını alırken şişelerdeki kırmızı (KAYADEL tapalarına dikkat ediniz. KAYADELEN Transitleri : Mersin ve Adana KAYADELEN depolarıdır. Büyük demacanlar : 100 kuruşa evlerinize gönderilir.

Menbadan kayadelen nakleden vagonlar her seferde Kayadelen s ile yıkanmaktadır. 8495 117

TÜRKSÖZÜ

Matbaacılık Gazetecilik

Mütenevvi renkli her türlü tab işlerinizi ançak Türksözün otomatik makinalarında yaptırabilirsiniz.

Eserlerinizi Türksözü matbaasında bastırınız. Temiz bir tab nefis bir cild içinde eseriniz daha kıymetlenecektir.

Kütüphanenizi güzelleştirmek istiyorsanız kitaplarınızı Türksözünün mücellithanesinde yaptırınız . Nefis bir cild, renkli ve bir kapak bölgede cak Türksözünde pılır.

İLAN * TAB * KİTAP * CİLD * GAZETE

Resmî eurak, c veller, defterler, çek karneler, kâğıt, z kartvizit ve bilum tab işleriniz, en k bir zamanda en n bir şekllde en zarif rufatla Türksözünde pılır .

Türksözü matb sı "Türksözünden„ b ka her boyda gaze mecmua, tabeder.

Sömikok ve Kriple Maden kömürü

Tozsuz, topraksız ve rutubetten â sâf ve temiz kömür ucuz olarak to tan ve perakende satılır .

Satış yeri Yeni Mağaza
Ş. RIZA İŞÇEN
Belediye karşısında

7967 83

— Dr. Muzaffer Lokman-

Hastalarını her gün eski muayenehanesind kabul etmekted r.

Umumî neşriyat müdürü
Macid Güçlü
Adana Türksözü matbaası